

SAPA MENTARI

Sajian Pagi Menu Trading dari BRI Danareksa Sekuritas

Kamis, 18 April 2024



TOPIC:

- **PERGERAKAN IHSG**
- **NEWS UPDATE**
- **TRADING IDEAS**
- **SPOTLIGHT BBRI**



KEY INDEX PERFORMANCE

	PRICE	CHANGE	%CHANGE
IDX	7,130.84	-33.966	-0.47%
US MARKET			
Dow	37,753.31	-45.66	-0.12%
S&P 500	5,022.21	-29.20	-0.58%
Nasdaq	15,683.37	-181.88	-1.15%
VIX	18.21	-0.19	-1.03%
EUROPE			
DAX	17,786.99	+20.76	+0.12%
FTSE 100	7,847.99	+27.63	+0.35%
CAC 40	7,981.51	+48.90	+0.62%
ASIA			
Nikkei 225	38,001.00	-469.50	-1.22%
Hang Seng	16,251.84	+2.87	+0.02%
Shanghai	3,071.38	+64.31	+2.14%
STI Index	3,154.69	+9.93	+0.32%



FOKUS HARI INI

- Semen: Peningkatan S-D dengan IKN sebagai demand driver; memulai kembali OW pada peningkatan ROE yang diharapkan (OVERWEIGHT)
- SMMA Rampungkan Akuisisi Saham Paramitra Multifinance

MARKET UPDATE

IHSG - IHSG melemah sebesar -33.966 poin atau turun sebesar -0.47% dan ditutup di 7,130.841. Sebanyak 372 saham turun, 330 saham tidak berubah, dan 225 saham naik.

US Market – Dow Jones Industrial Average ditutup melemah -0.12% ke level 37.753,31 Indeks S&P 500 ditutup melemah -0.58% ke level 5.022,21 dan Nasdaq melemah -1.15% ke level 15.683,37.

COMMODITY

	PRICE	CHANGE	%CHANGE
Oil (Brent)	87.44	-0.09	-0.10%
Oil (WTI)	82.88	+0.04	+0.05%
Coal	129.60	+0.35	+0.27%
Gold	2,381.00	+4.75	+0.20%
Palm Oil	4,214.00	-191.00	-4.34%
Nickel	18,159.00	+433.00	+2.44%
Silver	28.317	+0.024	+0.08%
Copper	4.3435	+0.0025	+0.06%
Tin	31,820.00	-410.00	-1.27%

IDX STATISTIC



CURRENCY AND BOND YIELD

	PRICE	CHANGE	%CHANGE
USIDR	16,241.8	+42.1	+0.26%
USDJPY	154.31	-0.07	-0.05%
EURUSD	1.0675	+0.0004	+0.04%
GBP/USD	1.2455	+0.0009	+0.07%
ID10YR	7.071	+0.132	+1.90%
US10YR	4.589	+0.004	+0.10%

Market Cap	Value	Volume (Mill Shares)	Net Foreign Buy/Sell (ALL)
11,792 T	12,308 T	20,334 B	470,67 B

Top Foreign 1D				Top Foreign MTD			
Net Buy		Net Sell		Net Buy		Net Sell	
BREN	129.8 B	TLKM	-202.1 B	TPIA	1.1 T	TLKM	-3.2 T
BBNI	103.3 B	BBRI	-160.9 B	AMRT	1.0 T	BBCA	-2.5 T
BBCA	98.6 B	BMRI	-98.4 B	PGAS	433.4 B	BBRI	-2.2 T
PGAS	33.1 B	UNVR	-48.7 B	BREN	386.5 B	BMRI	-1.2 T
MDKA	31.7 B	ASII	-42.7 B	GOTO	357.5 B	BBNI	-1.1 T

Semen: Peningkatan S-D dengan IKN sebagai demand driver;

- Kami berharap proyek IKN dapat membantu mempertahankan pertumbuhan industri dan memperkirakan pertumbuhan volume industri sebesar 2,6%/3% pada 2024F/25F dan 3%-4% pada 2026F-30F.
- Kami memperkirakan ROE FY24-26F akan membaik secara bertahap, didorong oleh pertumbuhan volume yang stabil dan peningkatan margin akibat tekanan ASP yang lebih rendah.
- Kami memulai kembali cakupan dengan peringkat Overweight karena peningkatan ROE belum diperhitungkan. Pilihan utama kami adalah SMGR (Beli, TP Rp8.600).

Full Report : [Klik disini](#)

SMMA Rampungan Akuisisi Saham Paramitra Multifinance

- PT Sinar Mas Multiartha Tbk (SMMA) telah menyelesaikan transaksi pembelian sebagian saham PT Paramitra Multifinance pada 17 April 2024. Nilai transaksi ini mencapai Rp 60 miliar.
- Dengan transaksi ini, SMMA sekarang memiliki kepemilikan sekitar 15,01% di Paramitra Multifinance, bersama dengan Bank Shinhan Indonesia yang memiliki 9,93% saham.
- Pemegang saham pengendali Paramitra Multifinance adalah Hyundai Capital Service, Inc., yang memiliki 75,06% kepemilikan saham. Penting untuk dicatat bahwa ketiga perusahaan ini adalah pemegang saham baru dari Paramitra Multifinance.
- Sebelumnya, perusahaan ini dimiliki oleh Premier Mitra Cemerlang sebanyak 99,99% dan PT Para Utama Sedaya hanya memiliki 0,01%.
- Burhanuddin juga menekankan bahwa pembelian ini bukan merupakan transaksi afiliasi dan tidak memiliki dampak apa pun terhadap kelangsungan usaha SMMA.

Full Report : [Klik disini](#)

CORPORATE ACTION

1. RUPS

BEEF, CASH, DOID, MFIN, PRDA

2. Devidend

- BJBR

(Setiap 1 saham akan memperoleh Rp 95,05)

- CNMA

(Setiap 1 saham akan memperoleh Rp 8)

IPO

IPO Bookbuilding

1. PT Remala Abadi Tbk (DATA)

Sector : Technology

Price Range : Rp 118 – Rp 208

2. PT Xolare RCR Energy Tbk (SOLA)

Sector : Basic Materials

Price Range : Rp 100 – Rp 110

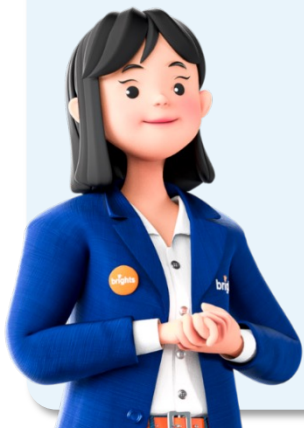



TECHNICAL REVIEW : IHSG

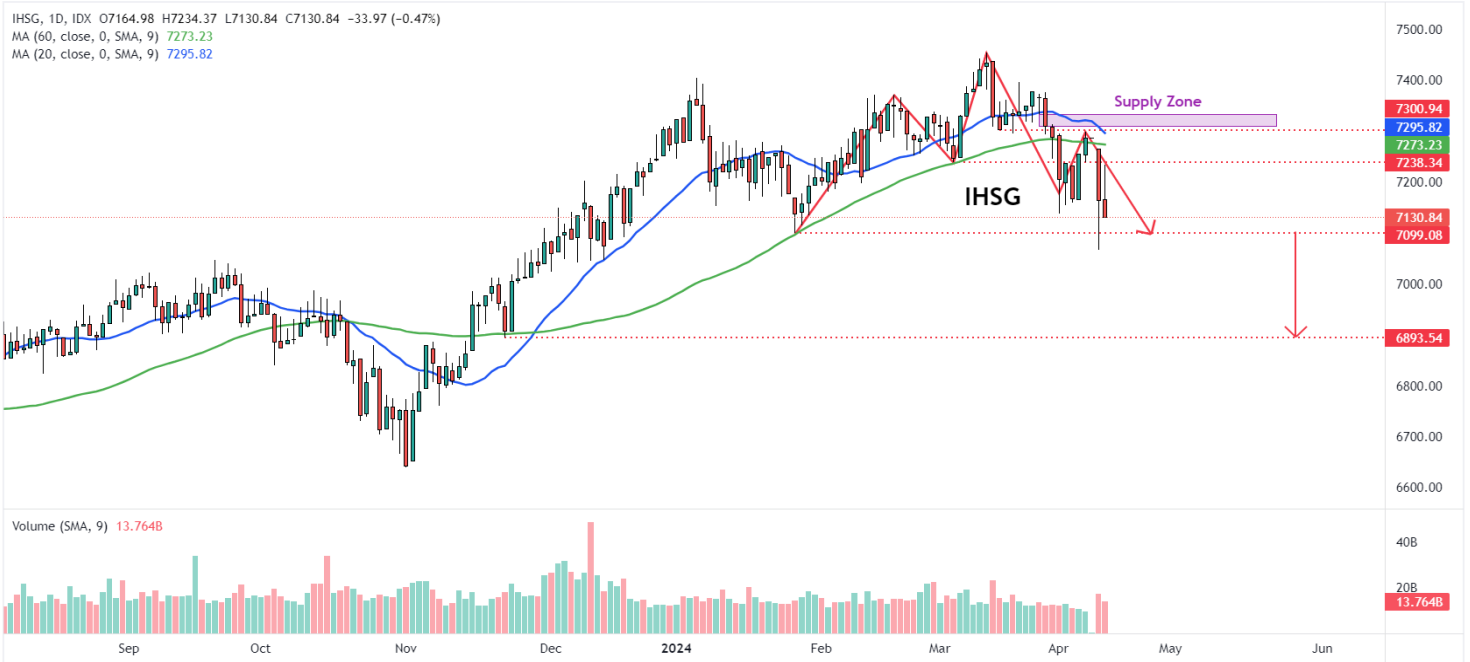

Last Price : 7,130 Support : 7,099 Resistance : 7,275

IHSG kembali melemah setelah *rebound* tertahan resisten MA 60. Belum ada perubahan signifikan pada pergerakan IHSG setelah menguji *support* 7099. Waspada penurunan lebih dalam jika IHSG kembali turun di bawah *support* 7099.

DAILY STOCKPICK

Kode	Action	Harga Penutupan	Target Harga	Stop Loss	Ket.
ACES	BUY	920	965 – 1000	880	Swing Trade
TKIM	BUY	7675	7950 – 8400	7125	Day Trade
EXCL	SELL	2120	1960	-	-
GOTO	SELL	62	55	-	-



TECHNICAL REVIEW : ACES – BUY



Last Price : 920

SWING TRADE	
TP	965
	1000
BUY	900-920
SL	880

ACES > *trend bullish*, harga mulai memantul dari *support* MA 20 dan berpotensi melanjutkan *bullish trend* ke area 1000. Batasi kerugian jika harga turun di bawah *support* 880.

TECHNICAL REVIEW : TKIM – BUY



Last Price : 7675

DAY TRADE	
TP	8925
	9175
BUY	8700-8750
SL	8550

TKIM > *trend bullish*, harga mulai memantul dari *support* MA 20 dan berpotensi melanjutkan *bullish trend* ke area 8400. Batasi kerugian jika harga turun di bawah *support* 7125.



TECHNICAL REVIEW : EXCL – SELL



Last Price : 2120

	-
TP	-
BUY	-
SL	-

EXCL > *trend bearish*, harga sudah menembus *support* 2190 dan berpotensi melanjutkan *bearish trend* ke area *support* berikutnya di 1960.

TECHNICAL REVIEW : GOTO – SELL



Last Price : 62

	-
TP	-
BUY	-
SL	-

GOTO > *trend bearish*, harga mulai menembus *support* 63 dan berpotensi melanjutkan penurunan ke area *support* berikutnya di 55.



SWING TRADE								
Date	Code	Action	Call Price	Last Price	Target Price	Stop Loss	Profit/Loss (%)	Remarks
8-Mar-24	JSMR	BUY	5250	5325	5500-5750	4990	1.43%	Sudah mencapai TP 1, TP partial, sisanya HOLD
13-03-2024	INCO	BUY	4200	4270	4300-4460	3940	1.67%	Sudah mencapai TP 1, TP partial, sisanya HOLD
19-03-2024	ENRG	BUY	222	224	230-242	208	0.90%	Sudah mencapai TP 1, TP partial, sisanya HOLD
20-03-2024	RAJA	BUY	1305	1365	1375-1455	1230	4.60%	Sudah mencapai TP 1, TP partial, sisanya HOLD
21-03-2024	MIKA	BUY	2750	2670	2850-2930	2570	-2.91%	HOLD
21-03-2024	LPPF	BUY	1795	1855	1860-1940	1675	3.34%	Sudah mencapai TP 1, TP partial, sisanya HOLD
25-03-2024	ASSA	BUY	835	775	880-915	760	-7.19%	HOLD
1 April 2024	KLBF	BUY	1475	1455	1540-1600	1405	-1.36%	HOLD
2-Apr-24	ACES	BUY	910	920	950-1000	855	1.10%	Sudah mencapai TP 1, TP partial, sisanya HOLD
3-Apr-24	BRPT	BUY	1000	995	1040-1080	940	-0.50%	Sudah mencapai TP 1, TP partial, sisanya HOLD
3-Apr-24	DOID	BUY	408	436	448-480	382	6.86%	HOLD
3-Apr-24	INKP	BUY	9625	9500	9925-10300	9225	-1.30%	HOLD
4-Apr-24	PTMP	BUY	148	149	156-180	138	0.68%	Sudah mencapai TP 1, TP partial, sisanya HOLD
4-Apr-24	MAIN	BUY	520	515	560-600	488	-0.96%	Sudah mencapai TP 1, TP partial, sisanya HOLD
5-Apr-24	CFIN	BUY	515	505	490	520	0.97%	HOLD
16-Apr-24	GTRA	BUY	159	157	170-190	147	0.97%	HOLD
17-Apr-24	HRTA	BUY	424	414	446-464	390	0.97%	HOLD
17-Apr-24	PGEO	BUY	1235	1210	1285-1340	1160	0.97%	HOLD

Catatan:

Swing Trade adalah saham pilihan dengan Trend Bullish dan berpotensi Bullish yang bisa di Buy & Hold sampai muncul sinyal pembalikan arah tren (reversal).

*rekomendasi baru Call Price adalah harga pada saat rekomendasi dikeluarkan.

Selengkapnya [Klik disini](#)

RESULT RECOMMENDATION

IHSG PERFORMANCE

DAY TRADING PERFORMANCE

WIN RATE

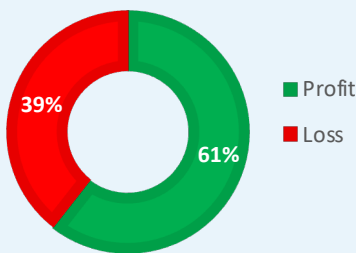

Gain/Loss **104,26%**

SWING TRADING PERFORMANCE

WIN RATE

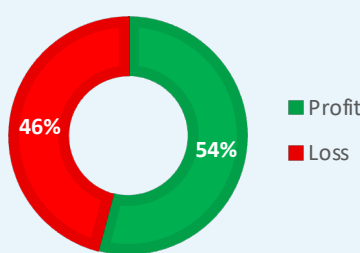

Gain/Loss **165,78%**

IHSG YTD PERFORMANCE

LATEST : 7,130.841

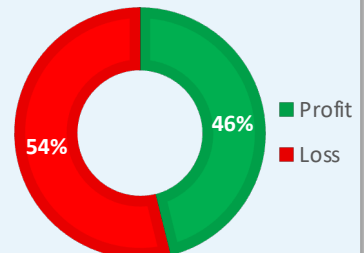

YTD

-1,89%

Catatan:

Periode : Februari 2024 - Now

SPOTLIGHT BBRI



Trend bearish, posisi harga mulai menembus *support* 5400 dan berpotensi menguji *support* berikutnya di 5275. Waspada penurunan lebih dalam jika harga turun di bawah *support* 5275.

Highlight News BBRI

Top! Aset Kelolaan Wealth Management BRI Tumbuh 21% di Kuartal I-2024

PT Bank Rakyat Indonesia (Persero) Tbk terus mencatatkan pertumbuhan positif dan berhasil membukukan aset yang dikelola (Asset Under Management) oleh Wealth Management BRI naik 21% year-on-year (yoy) per kuartal I-2024. Hal ini mencerminkan ekspansi dan diversifikasi portofolio nasabah yang berkelanjutan.

Bisnis Wealth Management BRI juga mengalami lonjakan profitabilitas yang signifikan, dengan Fee Based Income (FBI) dari Bancassurance meningkat sebesar 34% yoy, dan dari investasi meningkat lebih dari 200% yoy. Direktur Bisnis Konsumer BRI Handayani mengatakan, Wealth Management BRI berdedikasi untuk menyediakan solusi keuangan komprehensif dan layanan yang dipersonalisasi kepada Nasabah Prima.

Source: <https://www.cnbcindonesia.com/market/20240417161224-17-531082/top-aset-kelolaan-wealth-management-bri-tumbuh-21-di-kuartal-i-2024>



SAPA MENTARI

SAJIAN PAGI MENU TRADING DARI BRI DANAREKSA SEKURITAS

Kamis, 18 April 2024

NIKMATI BERBAGAI PROMO MENARIK DARI BRI DANAREKSA SEKURITAS!

SCAN DISINI BUAT DAPETIN PROMONYA!



[Klik disini untuk cek Promo dari BRIDS!](#)



DOWNLOAD brights SEKARANG!



Call Center 1500 688 brids.co.id

BRI Danarekxa Sekuritas berizin dan diawasi oleh Otoritas Jasa Keuangan

[@bridanarekxa](#) [BRI Danarekxa Sekuritas](#) [bridsofficial](#) [BRIDS Official Channel](#) [BRI Danarekxa Sekuritas](#)

WE'RE ONE CALL AWAY!



[@bridanarekxa](#)



[YouTube BRIDS](#)



[Telegram BRIDS](#)



[TikTok BRIDS](#)



CALL CENTER BRIDS:

(021) 1500 688

callcenter@brids.co.id



WhatsApp Business Official: (+62) 858-5150-0688

KUNJUNGI WEBSITE KAMI

www.brights.id



Kamis, 18 April 2024

PT BRI Danareksa Sekuritas

Wisma GKBI, 16th Floor Jl. Jenderal Sudirman Kav. 28 Jakarta Indonesia 10210

Phone : 021-50914100

Fax : 021-2520990

RETAIL TEAM

Ferdi Armand Hanafi

ferdi.hanafi@bridanareksasekuritas.co.id

(62-21) 50914100 ext. 2870

Head - Retail Business Activation & Engagement

Reiza Afriansyah

reiza.afriansyah@bridanareksasekuritas.co.id

(62-21) 50914100 ext. 2830

Head - Retail Business Acquisition

Chory Agung Ramdhani

chory.ramdhani@brids.co.id

(62-21) 50914100 ext.2850

Customer Engagement & Education - Unit Head

Reyhan Pratama

reyhan.pratama@brids.co.id

(62-21) 50914100 ext.2851

Technical Analyst



Disclaimer

The information contained in this report has been taken from sources which we deem reliable. However, none of P.T. Danareksa Sekuritas and/or its affiliated companies and/or their respective employees and/or agents makes any representation or warranty (express or implied) or accepts any responsibility or liability as to, or in relation to, the accuracy or completeness of the information and opinions contained in this report or as to any information contained in this report or any other such information or opinions remaining unchanged after the issue thereof.

We expressly disclaim any responsibility or liability (express or implied) of P.T. Danareksa Sekuritas, its affiliated companies and their respective employees and agents whatsoever and howsoever arising (including, without limitation for any claims, proceedings, action, suits, losses, expenses, damages or costs) which may be brought against or suffered by any person as a result of acting in reliance upon the whole or any part of the contents of this report and neither P.T. Danareksa Sekuritas, its affiliated companies or their respective employees or agents accepts liability for any errors, omissions or misstatements, negligent or otherwise, in the report and any liability in respect of the report or any inaccuracy therein or omission there from which might otherwise arise is hereby expressly disclaimed.

The information contained in this report is not taken as any recommendation made by P.T. Danareksa Sekuritas or any other person to enter into any agreement with regard to any investment mentioned in this document. This report is prepared for general circulation. It does not have regard to the specific person who may receive this report. In considering any investments you should make your own independent assessment and seek your own professional financial and legal advice.